

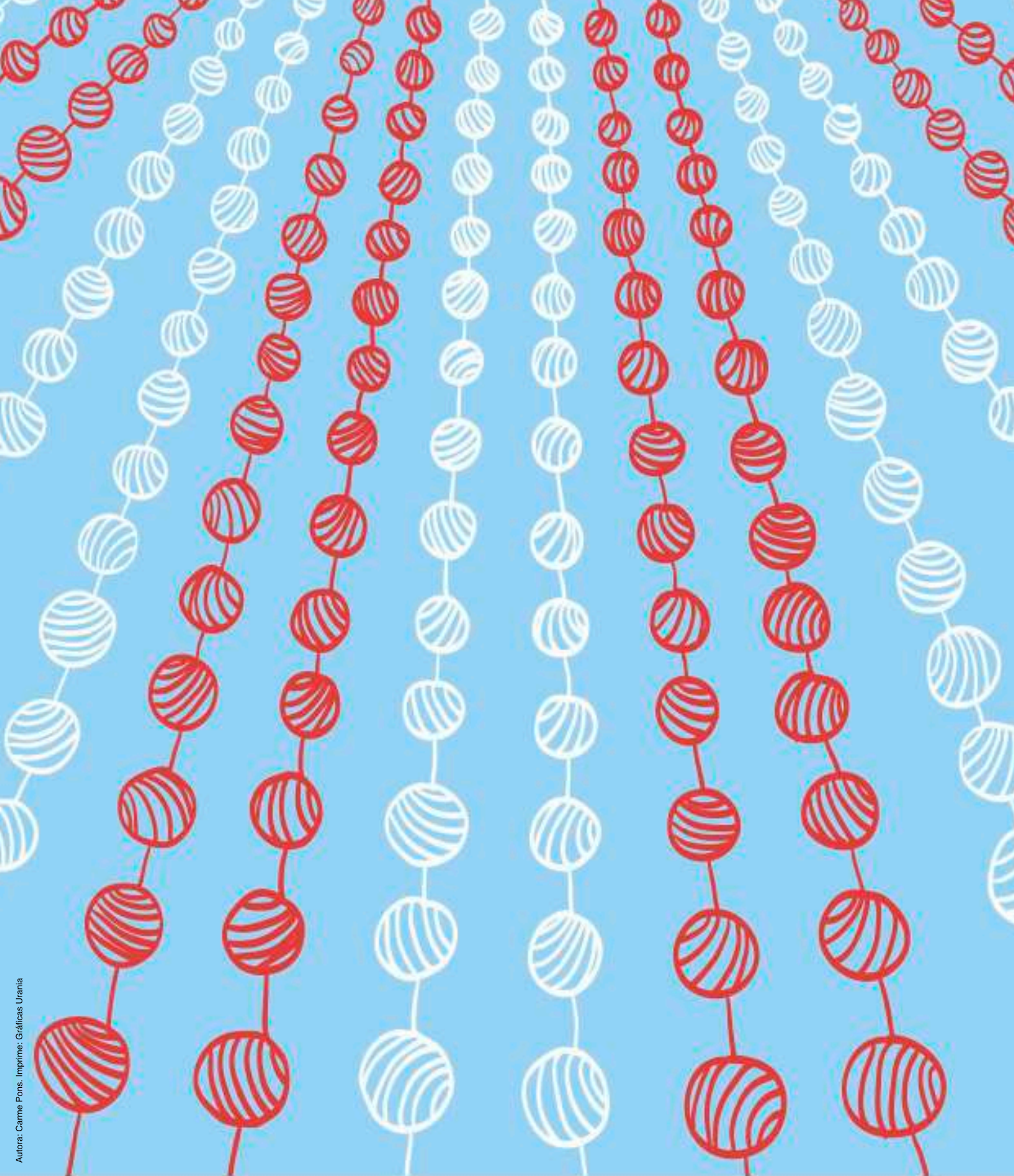

LA GUÍA DE OCIO Y CULTURA DE MÁLAGA  
[www.malakao.es](http://www.malakao.es)



Autora: Carme Pons. Impprime: Gráficas Urania

# **FERIA** DEL 13 AL 20 DE AGOSTO DE 2016 **DE MÁLAGA**

**PROGRAMA OFICIAL**



Ayuntamiento  
de Málaga

**VIERNES 12 DE AGOSTO**

## **ACTO INAUGURAL DE LA FERIA**

**PLAYA DE LA MALAGUETA**

### **23:50 h. PREGÓN DE LAS FIESTAS**

**VANESA MARTÍN**

La cantante y compositora malagueña Vanesa Martín será este año la pregonera de la Feria de Málaga. Martín, nacida en la ciudad en 1980, tocó sus primeras notas con sólo seis años y a los 17 comenzó a actuar en distintos locales de la capital.

Estudió Magisterio y Pedagogía en Málaga y, tras completar su formación universitaria, se trasladó a Madrid en 2003, donde pronto se hizo con el público de las salas más míticas del circuito de cantautores.

En 2006 lanzó 'Agua', su primer disco. Una década después han visto la luz cuatro álbumes de estudio que la han situado en lo más alto de las listas de ventas y la han llevado a recorrer los principales escenarios de este país y Latinoamérica.

Actualmente se encuentra grabando en Los Ángeles (Estados Unidos) su quinto álbum de estudio, que será editado también en países como Argentina, Chile, México, Italia y Portugal. Numerosos artistas de primer nivel han contado en estos años con canciones inéditas de la malagueña para incluirlas en sus discos y recientemente, además, ha publicado su primer libro de poesía, 'Mujer océano'.

**00:00 h. ESPECTÁCULO PIROMUSICAL**

**00:20 h. CONCIERTO: BAREI**

**FERIA 2016  
DE MÁLAGA**

**ROMERÍA A LA BASÍLICA SANTUARIO DE  
STA. MARÍA DE LA VICTORIA**

10:30 h. **PASEO DEL PARQUE**

**CONCENTRACIÓN DE ENGANCHES, CABALLOS Y  
PEREGRINOS**

11:30 h. **SALIDA DE LA COMITIVA PARA LA OFRENDA FLORAL  
A LA PATRONA EN LA BASÍLICA SANTUARIO DE  
STA. MARÍA DE LA VICTORIA**

**Abanderado: Daniel Hierrezuelo Navas**

El reconocido árbitro de baloncesto, Daniel Hierrezuelo, ha sido elegido por la Asociación de Comerciantes Centro Histórico de Málaga como abanderado de la Feria. Nacido en Málaga en 1970, comenzó su etapa en el mundo del baloncesto como jugador de las categorías base del Club Baloncesto Unicaja. Pasó al Comité Malagueño de Árbitros en la temporada 1988-89 con 18 años. Daniel es todo un orgullo para el colectivo arbitral y un ejemplo del buen hacer, habiendo alcanzado la cifra histórica de 700 partidos en la ACB, la liga más importante del baloncesto español. Es internacional desde el año 2001.

**Itinerario:** Ayuntamiento de Málaga, Paseo del Parque, Plaza de la Marina (izado de la bandera de Málaga que aporta la Asociación Centro Histórico de Málaga CCA.), Alameda Principal (lateral norte), Puerta del Mar, Atarazanas, Plaza Arriola, Pasillo Santa Isabel, Carretería, Álamos, Plaza de la Merced, Plaza María Guerrero, Victoria, Compás de la Victoria, Santuario.

Actuación en el Santuario del Coro Aire Andaluz

**CENTRO HISTÓRICO DE LA CIUDAD**

**ANIMACIÓN PLAZAS CENTRO HISTÓRICO**

**Plaza de la Constitución.** GRUPO QUERENCIA. De 13:00 a 18:00 h.

**Plaza Uncibay.** GRUPO ALBOREÁ. De 15:00 a 18:00 h.

**Plaza Mitjana.** SOTANO SUR. De 15:00 a 18:00 h.

**Plaza Las Flores.** FREE SOUL BAND. De 15:00 a 18:00 h.

**Plaza del Obispo.** MR. PROPER. De 15:00 a 18:00 h.

**Plaza de San Pedro Alcántara.**

GRUPO FLAMENCO MERCED. De 13:00 a 15:00 h.

GRUPO POP EL APARTAMENTO. De 15:00 a 18:00 h.

**FUNDACIÓN PICASSO-MUSEO CASA NATAL**

**Plaza de la Merced, 15**

Casa Natal de Picasso

Exposición: PICASSO: MOMENTOS DECISIVOS

**Plaza de la Merced, 13**

Exposición: PICASSO: EL CANTO DE LOS SIGNOS

Horario: de 09:30 a 20:00 h.

**CENTRE POMPIDOU MÁLAGA**

**Pasaje Doctor Carrillo Casaux. Muelle 1. Puerto de Málaga**

Exposición: EL NUEVO REALISMO

Horario: De 11:00 a 22:00 h.

**MUSEO DEL PATRIMONIO MUNICIPAL**

**Salas de La Corcha, Paseo de Reding, 1.**

Exposición permanente fondos del Patrimonio Municipal

Exposición: TIEMPO DE LUZ Y ROSAS:

MUJERES ARTISTAS VISUALES EN ANDALUCÍA

Exposición: RAFAEL BEJARANO. ARTE E HISTORIA

Horario: De 10:00 a 14:00 y 18:00 a 21:00 h.

## SÁBADO 13 AGOSTO

### **CENTRO DE ARTE CONTEMPORÁNEO DE MÁLAGA**

**C/ Alemania**

Exposiciones:

RICHARD LONG. COLD STONES

PILAR ALBARRACÍN. RITOS DE FIESTA Y SANGRE

MISS VAN

Horario: De 10:00 a 14:00 y de 17:00 a 21:00 h.

### **MUSEO CARMEN THYSSEN MÁLAGA**

**C/ Compañía, 10**

Exposición permanente:

COLECCIÓN CARMEN THYSSEN-BORNEMISZA

Exposición: REFLEJOS DEL POP

Horario: De 10:00 a 20:00 h.

### **MUSEO REVELLO DE TORO**

**C/ Afligidos, 5**

Exposición permanente:

COLECCIÓN FÉLIX REVELLO DE TORO

Horario: De 10:00 a 20:00 h.

## **REAL DE LA FERIA**

- 21:30 h. INAUGURACIÓN DEL RECINTO FERIAL**  
INTERVENCIÓN DE LA BANDA MUNICIPAL DE MÚSICA DE MÁLAGA.  
Inauguración del alumbrado artístico.
- 22:00 h. CASETA MUNICIPAL INFANTIL**  
FESTIVAL INFANTIL “La Feria Mágica”  
MALAKA KIDS Espectáculo:  
“La Bruja Federica en el Molino Encantado”
- 22:00 h. CASETA DE LOS VERDIALES**  
**FIESTA MALAGUEÑA DE VERDIALES**  
PANDA MONTES DE GUADALMEDINA.  
Estilo Montes. De 22:00 a 02:00 h.  
PANDA SANTA CATALINA. Estilo Montes.  
De 23:00 a 03:00 h.
- 22:00 h. CENTRO DE EXHIBICIÓN ECUESTRE**  
C/ Antonjo Rodríguez Sánchez, 39  
ESPECTÁCULO ECUESTRE “RITMO A CABALLO”
- 22:30 h. EXPLANADA DE LA JUVENTUD**  
DJ SALAS  
DJ JESÚS SÁNCHEZ
- 23:00 h. CASETA MUNICIPAL DEL FLAMENCO Y LA COPLA**  
RAFAEL SÁNCHEZ  
JOSÉ CHAMIZO  
MACARENA ALBARRACÍN
- 23:00 h. AUDITORIO MUNICIPAL**  
Muestra de Bailes Malagueños y Flamencos (22:30h.)  
Grupos Jaleos y Lunares de José Lucena  
**GRAN GALA**  
Manolo Sarriá  
AIRES DEL SUR (Kiko&Shara-Andy&Lucas)

## DOMINGO 14 AGOSTO

### CENTRO HISTÓRICO DE LA CIUDAD

#### FERIA DEL CENTRO

#### ANIMACIÓN PLAZAS CENTRO HISTÓRICO

Plaza de la Constitución. GRUPO QUERENCIA. De 13:00 a 18:00 h.

Plaza Uncibay. GRUPO SÓTANO SUR. De 15:00 a 18:00 h.

Plaza Mitjana. MONEY MAKERS. De 15:00 a 18:00 h.

Plaza Las Flores. FREE SOUL BAND. De 15:00 a 18:00 h.

Plaza del Obispo. MR. PROPER. De 15:00 a 18:00 h.

Plaza de San Pedro Alcántara.

GRUPO FLAMENCO MERCED. De 15:00 a 18:00 h.

#### CALLE MARQUÉS DE LARIOS

#### FIESTA DE VERDIALES

PANDA EL CAPITÁN. De 13:00 a 16:00 h.

PANDA LA TORRE. De 14:00 a 17:00 h.

13:30 h.

#### FLAMENCO EN FERIA

PEÑA JUAN BREVA. C/ Ramón Franquelo, 4

ANTONIO DE CANILLAS

GRUPO FLAMENCO "ALEGRÍAS"

#### FUNDACIÓN PICASSO-MUSEO CASA NATAL

Plaza de la Merced, 15

Casa Natal de Picasso

Exposición: PICASSO: MOMENTOS DECISIVOS

Plaza de la Merced, 13

Exposición: PICASSO: EL CANTO DE LOS SIGNOS

Horario: de 09:30 a 20:00 h.

#### CENTRE POMPIDOU MÁLAGA

Pasaje Doctor Carrillo Casaux. Muelle 1. Puerto de Málaga

Exposición: EL NUEVO REALISMO

Horario: De 11:00 a 22:00 h.

#### MUSEO DEL PATRIMONIO MUNICIPAL

Salas de La Coracha, Paseo de Reding, 1.

Exposición permanente fondos del Patrimonio Municipal

Exposición: TIEMPO DE LUZ Y ROSAS:

MUJERES ARTISTAS VISUALES EN ANDALUCÍA

Exposición: RAFAEL BEJARANO. ARTE E HISTORIA

Horario: De 10:00 a 14:00 y 18:00 a 21:00 h.

#### CENTRO DE ARTE CONTEMPORÁNEO DE MÁLAGA

C/ Alemania

Exposiciones:

RICHARD LONG. COLD STONES

PILAR ALBARRACÍN. RITOS DE FIESTA Y SANGRE

MISS VAN

Horario: De 10:00 a 14:00 y de 17:00 a 21:00 h.

#### MUSEO CARMEN THYSSEN MÁLAGA

C/ Compañía, 10

Exposición permanente:

COLECCIÓN CARMEN THYSSEN-BORNEMISZA

Exposición: REFLEJOS DEL POP

Horario: De 10:00 a 20:00 h.

#### MUSEO REVELLO DE TORO

C/ Afligidos, 5

Exposición permanente:

COLECCIÓN FÉLIX REVELLO DE TORO

Horario: De 10:00 a 14:00 h.

## DOMINGO 14 AGOSTO

### PLAZA DE TOROS LA MALAGUETA

- 19:00 h. NOVILLADA CON PICADORES**  
Novillos de Manuel Blázquez
- ANTONIO SANTANA  
CURRO MÁRQUEZ  
LEO VALADEZ  
JOSÉ ANTONIO LAVADO  
ANDY JOUNES  
FRANCISCO MORALES
- 22:00 h. XXXI CONCURSO EXHIBICIÓN DE ENGANCHES**  
"Ciudad de Málaga"

### REAL DE LA FERIA

- 12:00 h. a 20:00 h. PASEO DE ENGANCHES Y CABALLOS**  
ITINERARIO OFICIAL POR EL RECINTO
- 13:00 h. PASEO DE AMAZONAS**  
Asociación Andaluza de Monta a la Amazona  
Concentración de Amazonas en la Portada del Real para iniciar el recorrido por el recinto.  
Recepción oficial en el Centro de Exhibición Ecuestre (15:00 h.)
- 14:00 h. CASETA MUNICIPAL DEL FLAMENCO Y LA COPLA**  
MARINA BADIA
- 16:00 h. y 22:00 h. CENTRO DE EXHIBICIÓN ECUESTRE**  
C/ Antonio Rodríguez Sánchez, 39  
ESPECTÁCULO ECUESTRE "NOCHE ANDALUZA"
- 22:00 h. CASETA MUNICIPAL INFANTIL**  
FESTIVAL INFANTIL. "La Feria Mágica".  
LA FÁBRICA DE LA MAGIA  
Espectáculo: "Sancho Panza y el Mago Mancha"
- 22:00 h. CASETA DE LOS VERDIALES**  
**FIESTA MALAGUEÑA DE VERDIALES**  
PANDA EL MANANTIAL. Estilo Montes. De 22:00 a 02:00 h.  
PANDA COTO TRES HERMANAS.  
Estilo Almogía. De 23:00 a 03:00 h.
- 22:30 h. EXPLANADA DE LA JUVENTUD**  
DJ SALAS  
KEYMAS & BONCHE
- 23:00 h. CASETA MUNICIPAL DEL FLAMENCO Y LA COPLA**  
JOSÉ ORTIZ  
ROSI NAVARRO "LA DIVI"  
ISABEL RICO
- 23:00 h. AUDITORIO MUNICIPAL**  
Muestra de Bailes Malagueños y Flamencos (22:30h.)  
Grupos de Reme Cortés y Solera de Rosa López  
**GRAN GALA**  
Aurora Guirado  
DAVID DE MARÍA

**CENTRO HISTÓRICO DE LA CIUDAD**

**FERIA DEL CENTRO**

**ANIMACIÓN PLAZAS CENTRO HISTÓRICO**

Plaza de la Constitución. ENCARNI NAVARRO. De 13:00 a 18:00 h.

Plaza Uncibay. MONEY MAKERS. De 15:00 a 18:00 h.

Plaza Mitjana. BETTY LOOP. De 15:00 a 18:00 h.

Plaza Las Flores. FREE SOUL BAND. De 15:00 a 18:00 h.

Plaza del Obispo. MR. PROPER. De 15:00 a 18:00 h.

Plaza de San Pedro Alcántara.

GRUPO FLAMENCO MERCED. De 15:00 a 18:00 h.

**CALLE MARQUÉS DE LARIOS**

**FIESTA DE VERDIALES**

PANDA SANTÓN PITAR. De 13:00 a 16:00 h.

PANDA JUVENIL DE ÁLORA. De 14:00 a 17:00 h.

**ESCENARIO FOLCLORE POPULAR MALAGUEÑO**

MARAGATA EL DETALLE. 12:00 h.

CORO LOS ALMENDRALES. 13:00 h.

ACADEMIA DE BAILE DE LOURDES TOMASA. 14:00 h.

MARAGATAS DE LA MOSCA. 15:00 h.

13:30 h.

**FLAMENCO EN FERIA**

PEÑA JUAN BREVA. C/ Ramón Franquelo, 4

LUISA MUÑOZ

GRUPO FLAMENCO "SOLEARES"

**FUNDACIÓN PICASSO-MUSEO CASA NATAL**

Plaza de la Merced, 15

Casa Natal de Picasso

Exposición: PICASSO: MOMENTOS DECISIVOS

Plaza de la Merced, 13

Exposición: PICASSO: EL CANTO DE LOS SIGNOS

Horario: de 09:30 a 20:00 h.

**CENTRE POMPIDOU MÁLAGA**

Pasaje Doctor Carrillo Casaux. Muelle 1. Puerto de Málaga

Exposición: EL NUEVO REALISMO

Horario: De 11:00 a 22:00 h.

**CALLE ALCAZABILLA**

12:00 h. a  
15:30 h.

**LA FERIA MÁGICA CERVANTINA**

JUEGOS. TALLERES. CUENTACUENTOS. TEATRO.

TÍTERES. MAGIA...

La Fábrica de la Magia, Babalú, La Carpa, Alberto Díaz de la Quintana, La Pili, Pata Teatro y Acuario Teatro.

**PLAZA DE TOROS LA MALAGUETA**

19:00 h.

**CORRIDA DE TOROS**

Toros de Pablo Romero

FERNANDO ROBLEÑO

LÓPEZ CHAVES

JAVIER JIMÉNEZ



**REAL DE LA FERIA**

- 12:00 h. a 20:00 h.** **PASEO DE ENGANCHES Y CABALLOS**  
ITINERARIO OFICIAL POR EL RECINTO
- 14:00 h.** **CASETA MUNICIPAL DEL FLAMENCO Y LA COPLA**  
JOSÉ CHAMIZO  
GRUPO FLAMENCO "RONDEÑAS"
- 16:00 h. y 22:00 h.** **CENTRO DE EXHIBICIÓN ECUESTRE**  
C/ Antonio Rodríguez Sánchez, 39  
  
ESPECTÁCULO ECUESTRE "FANTASÍA DE FERIA"
- 22:00 h.** **CASETA MUNICIPAL INFANTIL**  
FESTIVAL INFANTIL "La Feria Mágica"  
  
ACUARIO TEATRO  
Espectáculo: "Don Quijote"
- 22:00 h.** **CASETA DE LOS VERDIALES**  
**FIESTA MALAGUEÑA DE VERDIALES**  
  
PANDA PRIMERA DE LOS MONTES.  
Estilo Montes. De 22:00 a 02:00 h.  
PANDA MANOLO REINA. Estilo Montes. De 23:00 a 03:00 h.
- 22:30 h.** **EXPLANADA DE LA JUVENTUD**  
**FINALISTAS MÁLAGACREA 2016**  
AUTÉNTICOS BANGERS/EL JOSE/LA MARUJA Y OTRAS  
HIERBAS  
ARTISTA INVITADO: JAMMING DOSE
- 23:00 h.** **CASETA MUNICIPAL DEL FLAMENCO Y LA COPLA**  
BONELA  
CUADRO FLAMENCO FAMILIA REPOMPA  
JUANMA JEREZ
- 23:00 h.** **AUDITORIO MUNICIPAL**  
Muestra de Bailes Malagueños y Flamencos (22:30h.)  
Grupos de Elisabeth Picón y Elena Romero  
**GRAN GALA**  
Encarni Navarro  
ANTONIO JOSÉ

## MARTES 16 AGOSTO

### CENTRO HISTÓRICO DE LA CIUDAD

#### FERIA DEL CENTRO

#### ANIMACIÓN PLAZAS CENTRO HISTÓRICO

Plaza de la Constitución. GRUPO QUERENCIA. De 13:00 a 18:00 h.

Plaza Uncibay. BETTY LOOP. De 15:00 a 18:00 h.

Plaza Mitjana. SÓTANO SUR. De 15:00 a 18:00 h.

Plaza Las Flores. FREE SOUL BAND. De 15:00 a 18:00 h.

Plaza del Obispo. MR. PROPER. De 15:00 a 18:00 h.

Plaza de San Pedro Alcántara.

GRUPO FLAMENCO MERCED. De 15:00 a 18:00 h.

#### CALLE MARQUÉS DE LARIOS

#### FIESTA DE VERDIALES

PANDA SAN LORENZO MÁRTIR. De 13:00 a 16:00 h.

PANDA LOS ROMANES. De 14:00 a 17:00 h.

#### ESCENARIO FOLCLORE POPULAR MALAGUEÑO

CORO LA ALCAZABA. 12:00 h.

13:30 h.

#### FLAMENCO EN FERIA

PEÑA JUAN BREVA. C/ Ramón Franquelo, 4

BONELA

GRUPO FLAMENCO "MALAGUEÑAS"

#### FUNDACIÓN PICASSO-MUSEO CASA NATAL

Plaza de la Merced, 15

Casa Natal de Picasso

Exposición: PICASSO: MOMENTOS DECISIVOS

Plaza de la Merced, 13

Exposición: PICASSO: EL CANTO DE LOS SIGNOS

Horario: de 09:30 a 20:00 h.

#### MUSEO DEL PATRIMONIO MUNICIPAL

Salas de La Coracha, Paseo de Reding, 1.

Exposición permanente fondos del Patrimonio Municipal

Exposición: TIEMPO DE LUZ Y ROSAS:

MUJERES ARTISTAS VISUALES EN ANDALUCÍA

Exposición: RAFAEL BEJARANO. ARTE E HISTORIA

Horario: De 10:00 a 14:00 y 18:00 a 21:00 h.

#### CENTRO DE ARTE CONTEMPORÁNEO DE MÁLAGA

C/ Alemania

Exposiciones: RICHARD LONG. COLD STONES

PILAR ALBARRACIN. RITOS DE FIESTA Y SANGRE

MISS VAN

Horario: De 10:00 a 14:00 y de 17:00 a 21:00 h.

#### MUSEO CARMEN THYSSEN MÁLAGA

C/ Compañía, 10

Exposición permanente:

COLECCIÓN CARMEN THYSSEN-BORNEMISZA

Exposición: REFLEJOS DEL POP

Horario: De 10:00 a 20:00 h.

#### MUSEO REVELLO DE TORO

C/ Afligidos, 5

Exposición permanente:

COLECCIÓN FÉLIX REVELLO DE TORO

Horario: De 10:00 a 20:00 h.

## MARTES 16 AGOSTO

### CALLE ALCAZABILLA

- 12:00 h. a 15:30 h.** **LA FERIA MÁGICA CERVANTINA**  
JUEGOS. TALLERES. CUENTACUENTOS. TEATRO.  
TÍTERES. MAGIA...  
La Fábrica de la Magia, Babalú, La Carpa, Alberto Díaz de la Quintana, La Pili, Pata Teatro y Acuario Teatro.

### PLAZA DE TOROS LA MALAGUETA

- 19:00 h.** **CORRIDA DE TOROS**  
Toros de Santiago Domecq

PACO UREÑA  
GINÉS MARÍN  
JOAQUÍN GALDÓS

### REAL DE LA FERIA

- 12:00 h. a 20:00 h.** **PASEO DE ENGANCHES Y CABALLOS**  
ITINERARIO OFICIAL POR EL RECINTO
- 14:00 h.** **CASETA MUNICIPAL DEL FLAMENCO Y LA COPLA**  
ROCÍO SANTIAGO
- 16:00 h. y 22:00 h.** **CENTRO DE EXHIBICIÓN ECUESTRE**  
C/ Antonio Rodríguez Sánchez, 39  
ESPECTÁCULO ECUESTRE "SUEÑOS A CABALLO"
- 22:00 h.** **CASETA MUNICIPAL INFANTIL**  
FESTIVAL INFANTIL "La Feria Mágica"  
PATA TEATRO  
Espectáculo: "Cyrano"
- 22:00 h.** **CASETA DE LOS VERDIALES**  
FIESTA MALAGUENA DE VERDIALES  
PANDA ALMOGÍA. Estilo Almogía. De 22:00 a 02:00 h.  
PANDA MOCLINEJO. Estilo Montes. De 23:00 a 03:00 h.
- 22:30 h.** **EXPLANADA DE LA JUVENTUD**  
FINALISTAS MÁLAGACREA 2016  
FULL LAUGH/SHEPHERD/BREAK THE SENSES  
ARTISTA INVITADO: NEUMAN
- 23:00 h.** **CASETA MUNICIPAL DEL FLAMENCO Y LA COPLA**  
LUISA MUÑOZ  
CARRETE  
LIDIA GÓMEZ
- 23:00 h.** **AUDITORIO MUNICIPAL**  
GRAN GALA  
EL KANKA  
Concierto organizado por Cervezas San Miguel

**CENTRO HISTÓRICO DE LA CIUDAD**

**FERIA DEL CENTRO**

**ANIMACIÓN PLAZAS CENTRO HISTÓRICO**

Plaza de la Constitución. LOS FLAMENKITOS. De 13:00 a 18:00 h.

Plaza Uncibay. MONEY MAKERS. De 15:00 a 18:00 h.

Plaza Mitjana. BETTY LOOP. De 15:00 a 18:00 h.

Plaza Las Flores. FREE SOUL BAND. De 15:00 a 18:00 h.

Plaza del Obispo. MR. PROPER. De 15:00 a 18:00 h.

Plaza de San Pedro Alcántara.

GRUPO FLAMENCO MERCED. De 15:00 a 18:00 h.

13:00 h.

**CALLE MARQUÉS DE LARIOS**

**FIESTA DE VERDIALES**

PANDA 1ª DEL PUERTO DE LA TORRE. De 13:00 a 16:00 h.

PANDA AIRES DEL TORCAL. De 14:00 a 17:00 h.

**ESCENARIO FOLCLORE POPULAR MALAGUEÑO**

CORO SON DE MÁLAGA. 12:00 h.

CORO LA ALEGRÍA. 15:00 h.

13:30 h.

**FLAMENCO EN FERIA**

PEÑA JUAN BREVA. C/ Ramón Franquelo, 4

RAFAEL SÁNCHEZ

**FUNDACIÓN PICASSO-MUSEO CASA NATAL**

Plaza de la Merced, 15

Casa Natal de Picasso

Exposición: PICASSO: MOMENTOS DECISIVOS

Plaza de la Merced, 13

Exposición: PICASSO: EL CANTO DE LOS SIGNOS

Horario: de 09:30 a 20:00 h.

**CENTRE POMPIDOU MÁLAGA**

Pasaje Doctor Carrillo Casaux. Muelle 1. Puerto de Málaga

Exposición: EL NUEVO REALISMO

Horario: De 11:00 a 22:00 h.

**MUSEO DEL PATRIMONIO MUNICIPAL**

Salas de La Coracha, Paseo de Reding, 1.

Exposición permanente fondos del Patrimonio Municipal

Exposición: TIEMPO DE LUZ Y ROSAS:

MUJERES ARTISTAS VISUALES EN ANDALUCÍA

Exposición: RAFAEL BEJARANO. ARTE E HISTORIA

Horario: De 10:00 a 14:00 y 18:00 a 21:00 h.

**CENTRO DE ARTE CONTEMPORÁNEO DE MÁLAGA**

C/ Alemania

Exposiciones: RICHARD LONG. COLD STONES

PILAR ALBARRACIN. RITOS DE FIESTA Y SANGRE

MISS VAN

Horario: De 10:00 a 14:00 y de 17:00 a 21:00 h.

**MUSEO CARMEN THYSSEN MÁLAGA**

C/ Compañía, 10

Exposición permanente:

COLECCIÓN CARMEN THYSSEN-BORNEMISZA

Exposición: REFLEJOS DEL POP

Horario: De 10:00 a 20:00 h.

**MUSEO REVELLO DE TORO**

C/ Afligidos, 5

Exposición permanente:

COLECCIÓN FÉLIX REVELLO DE TORO

Horario: De 10:00 a 14:00 h.

## MIÉRCOLES 17 AGOSTO

### CALLE ALCAZABILLA

- 12:00 h. a 15:30 h.** **LA FERIA MÁGICA CERVANTINA**  
JUEGOS. TALLERES. CUENTACUENTOS. TEATRO.  
TÍTERES. MAGIA...  
La Fábrica de la Magia, Babalú, La Carpa, Alberto Díaz de la Quintana, La Pili, Pata Teatro y Acuario Teatro.

### PLAZA DE TOROS LA MALAGUETA

- 19:00 h.** **CORRIDA DE TOROS PICASSIANA**  
Toros de Torrealta
- DIEGO URDIALES  
MIGUEL ÁNGEL PERERA  
JOSELITO ADAME  
JIMÉNEZ FORTES

### REAL DE LA FERIA

- 12:00 h. a 20:00 h.** **PASEO DE ENGANCHES Y CABALLOS**  
ITINERARIO OFICIAL POR EL RECINTO
- 14:00 h. a 16:30 h.** **CENTRO DE EXHIBICIÓN ECUESTRE**  
C/ Antonio Rodríguez Sánchez, 39
- XV CONCURSO DE INDUMENTARIA Y ATALAJE ECUESTRE  
MEMORIAL "JUAN ALDA"
- 14:00 h.** **CASETA MUNICIPAL DEL FLAMENCO Y LA COPLA**  
NIÑO DE CHAPARRO  
GRUPO FLAMENCO "SOLEARES"
- 22:00 h.** **CENTRO DE EXHIBICIÓN ECUESTRE**  
C/ Antonio Rodríguez Sánchez, 39
- ESPECTÁCULO ECUESTRE "AIRES FLAMENCOS"
- 22:00 h.** **CASETA MUNICIPAL INFANTIL**  
FESTIVAL INFANTIL "La Feria Mágica"
- TEATRO INFANTIL MIGUEL PINO  
Espectáculo: "Peneque y Quijote con los niños"
- 22:00 h.** **AVENIDA DE LAS MALAGUEÑAS**  
**(Portada Recinto Ferial)**
- ELECCIÓN REINA Y MISTER DE LA FERIA  
Acto organizado por la Federación Malagueña de Peñas,  
Centros Culturales y Casas Regionales.  
Artistas Invitados: Coro El Trébol de Agua. Rocío Alba
- 22:00 h.** **CASETA DE LOS VERDIALES**  
**FIESTA MALAGUEÑA DE VERDIALES**
- PANDA ISABEL PORTILLO. Estilo Montes. De 22:00 a 02:00 h.  
PANDA SAN ISIDRO DE PERIANA.  
Estilo Comares. De 23:00 a 03:00 h.
- 22:30 h.** **EXPLANADA DE LA JUVENTUD**  
**FINALISTAS MÁLAGA CREA 2016**  
JAMBALAYABAND/MALDITO SWING/J.J. SPRONDEL  
ARTISTA INVITADO: DRY MARTINA
- 23:00 h.** **CASETA MUNICIPAL DEL FLAMENCO Y LA COPLA**  
CHATO MÁLAGA  
CUADRO FLAMENCO ANTONIO SOTO  
RAQUEL FRAMIT

## JUEVES 18 AGOSTO

### CENTRO HISTÓRICO DE LA CIUDAD

#### FERIA DEL CENTRO

**12:00 h. PLAZA DE LA MERCED**

FESTIVAL INTERCULTURAL DE MÚSICA Y DANZA  
"Más malagueños, más culturas"

#### ANIMACIÓN PLAZAS CENTRO HISTÓRICO

**Plaza de la Constitución.** SONIKÉ. De 13:00 a 18:00 h.  
**Plaza Uncibay.** BETTY LOOP. De 15:00 a 18:00 h.  
**Plaza Mitjana.** GRUPO ALBOREÁ. De 15:00 a 18:00 h.  
**Plaza Las Flores.** FREE SOUL BAND. De 15:00 a 18:00 h.  
**Plaza del Obispo.** MR. PROPER. De 15:00 a 18:00 h.  
**Plaza de San Pedro Alcántara.**  
GRUPO FLAMENCO MERCED. De 13:00 a 15:00 h.  
TOCATA COVERS. De 15:00 a 18:00 h.

#### CALLE MARQUÉS DE LARIOS FIESTA DE VERDIALES

PANDA RAÍCES DE MÁLAGA. De 13:00 a 16:00 h.  
PANDA BATANÁS. De 14:00 a 17:00 h.

#### ESCENARIO FOLCLORE POPULAR MALAGUEÑO

CORO LOS ROSALES. 12:00 h.  
ESCUELA DE MARISOL EGEA. 14:00 h.  
MARAGATAS LOS ALMENDRALES. 15:00 h.

**13:30 h.**

#### FLAMENCO EN FERIA

PEÑA JUAN BREVA. C/ Ramón Franquelo, 4  
MANUEL DE LA CURRA

#### FUNDACIÓN PICASSO-MUSEO CASA NATAL

Plaza de la Merced, 15

Casa Natal de Picasso

Exposición: PICASSO: MOMENTOS DECISIVOS

Plaza de la Merced, 13

Exposición: PICASSO: EL CANTO DE LOS SIGNOS

Horario: de 09:30 a 20:00 h.

#### CENTRE POMPIDOU MÁLAGA

Pasaje Doctor Carrillo Casaux. Muelle 1. Puerto de Málaga

Exposición: EL NUEVO REALISMO

Horario: De 11:00 a 22:00 h.

#### MUSEO DEL PATRIMONIO MUNICIPAL

Salas de La Corcha, Paseo de Reding, 1.

Exposición permanente fondos del Patrimonio Municipal

Exposición: TIEMPO DE LUZ Y ROSAS:

MUJERES ARTISTAS VISUALES EN ANDALUCÍA

Exposición: RAFAEL BEJARANO. ARTE E HISTORIA

Horario: De 10:00 a 14:00 y 18:00 a 21:00 h.

#### CENTRO DE ARTE CONTEMPORÁNEO DE MÁLAGA

C/ Alemania

Exposiciones: RICHARD LONG. COLD STONES

PILAR ALBARRACÍN. RITOS DE FIESTA Y SANGRE

MISS VAN

Horario: De 10:00 a 14:00 y de 17:00 a 21:00 h.

#### MUSEO CARMEN THYSSEN MÁLAGA

C/ Compañía, 10

Exposición permanente:

COLECCIÓN CARMEN THYSSEN-BORNEMISZA

Exposición: REFLEJOS DEL POP

Horario: De 10:00 a 20:00 h.

## JUEVES 18 AGOSTO

### MUSEO REVELLO DE TORO

C/ Afligidos, 5

Exposición permanente:

COLECCIÓN FÉLIX REVELLO DE TORO

Horario: De 10:00 a 20:00 h.

### CALLE ALCAZABILLA

12:00 h. a  
15:30 h.

#### LA FERIA MÁGICA CERVANTINA

JUEGOS. TALLERES. CUENTACUENTOS. TEATRO.

TÍTERES. MAGIA...

La Fábrica de la Magia, Babalú, La Carpa, Alberto Díaz de la Quintana, La Pili, Pata Teatro y Acuario Teatro.

### PLAZA DE TOROS LA MALAGUETA

19:30 h.

#### CORRIDA DE TOROS

Toros de Garcigrande

MORANTE DE LA PUEBLA

JULIÁN LÓPEZ "EL JULI"

ROCA REY

### REAL DE LA FERIA

12:00 h. a  
20:00 h.

#### PASEO DE ENGANCHES Y CABALLOS

ITINERARIO OFICIAL POR EL RECINTO

14:00 h.

#### CASETA MUNICIPAL DEL FLAMENCO Y LA COPLA

PEPE DE CAMPILLOS

GRUPO FLAMENCO "RONDEÑAS"

16:00 h. y  
22:00 h.

#### CENTRO DE EXHIBICIÓN ECUESTRE

C/ Antonio Rodríguez Sánchez, 39

ESPECTÁCULO ECUESTRE "MÁLAGA A CABALLO"

22:00 h.

#### CASETA MUNICIPAL INFANTIL

FESTIVAL INFANTIL "La Feria Mágica"

ESPHERA TEATRO

Espectáculo: "Las aventuras de Rinconete y Cortadillo"

22:00 h.

#### CASETA DE LOS VERDIALES

FIESTA MALAGUEÑA DE VERDIALES

PANDA EL BORGE. Estilo Comares. De 22:00 a 02:00 h.

PANDA RAICES DE ÁLORA. Estilo Almogía. De 23:00 a 03:00 h.

22:30 h.

#### EXPLANADA DE LA JUVENTUD

GRUPOS PREMIADOS MÁLAGACREA 2015

PAPAWANDA/BREAK THE SENSE/RONIN

ALFRED LARIOS/TERRAL

23:00 h.

#### CASETA MUNICIPAL DEL FLAMENCO Y LA COPLA

MANUEL DE LA CURRA

MARILÓ RUIZ

AMARA TEMPÀ

23:00 h.

#### AUDITORIO MUNICIPAL

Muestra de Bailes Malagueños y Flamencos (22:30h.)

Grupos de Ana Pastrana y Ana Ortiz

GRAN GALA

MALDITA NEREA

## VIERNES 19 AGOSTO

### CENTRO HISTÓRICO DE LA CIUDAD

#### FERIA DEL CENTRO

##### 12:00 h. PLAZA DE LA MERCED

FESTIVAL INTERCULTURAL DE MÚSICA Y DANZA  
"Más malagueños, más culturas"

#### ANIMACIÓN PLAZAS CENTRO HISTÓRICO

##### Plaza de la Constitución.

ENCARNI NAVARRO. De 13:00 a 15:00 h.

SONIKÉ. De 15:00 a 18:00 h.

Plaza Uncibay. GRUPO ALBOREÁ. De 15:00 a 18:00 h.

Plaza Mitjana. SÓTANO SUR. De 15:00 a 18:00 h.

Plaza Las Flores. FREE SOUL BAND. De 15:00 a 18:00 h.

Plaza del Obispo. MR. PROPER. De 15:00 a 18:00 h.

##### Plaza de San Pedro Alcántara.

GRUPO FLAMENCO MERCED. De 13:00 a 15:00 h.

TOCATA COVERS. De 15:00 a 18:00 h.

##### 13:00 h. CALLE MARQUÉS DE LARIOS FIESTA DE VERDIALES

PANDA JOTRÓN Y LOMILLAS. De 13:00 a 16:00 h.

PANDA AZAHAR DE ALGAIDAS. De 14:00 A 17:00 h.

#### ESCENARIO FOLCLORE POPULAR MALAGUEÑO

MARAGATAS EL DETALLE. 12:00 h.

CORO BRISA MALAGUEÑA. 13:00 h.

ACADEMIA MARÍA DEL MAR SILLERO. 14:00 h.

ACADEMIA ALICIA VICARIO. 16:00 h.

##### 13:30 h. FLAMENCO EN FERIA

PEÑA JUAN BREVA. C/ Ramón Franquelo, 4

ROSI NAVARRO "LA DIVI"

GRUPO FLAMENCO "ALEGRÍAS"

#### FUNDACIÓN PICASSO-MUSEO CASA NATAL

Plaza de la Merced, 15

Casa Natal de Picasso

Exposición: PICASSO: MOMENTOS DECISIVOS

Plaza de la Merced, 13

Exposición: PICASSO: EL CANTO DE LOS SIGNOS

Horario: de 09:30 a 20:00 h.

#### CENTRE POMPIDOU MÁLAGA

Pasaje Doctor Carrillo Casaux. Muelle 1. Puerto de Málaga

Exposición: EL NUEVO REALISMO

Horario: De 11:00 a 22:00 h.

#### MUSEO DEL PATRIMONIO MUNICIPAL

Salas de La Corcha, Paseo de Reding, 1.

Exposición permanente fondos del Patrimonio Municipal

Exposición: TIEMPO DE LUZ Y ROSAS:

MUJERES ARTISTAS VISUALES EN ANDALUCÍA

Exposición: RAFAEL BEJARANO. ARTE E HISTORIA

Horario: De 10:00 a 14:00 y 18:00 a 21:00 h.

#### CENTRO DE ARTE CONTEMPORÁNEO DE MÁLAGA

C/ Alemania

Exposiciones: RICHARD LONG. COLD STONES

PILAR ALBARRACÍN. RITOS DE FIESTA Y SANGRE

MISS VAN

Horario: De 10:00 a 14:00 y de 17:00 a 21:00 h.

#### MUSEO CARMEN THYSSEN MÁLAGA

C/ Compañía, 10

Exposición permanente:



## VIERNES 19 AGOSTO

COLECCIÓN CARMEN THYSSEN-BORNEMISZA  
Exposición: REFLEJOS DEL POP  
Horario: De 10:00 a 20:00 h.

### MUSEO REVELLO DE TORO

C/ Afligidos, 5

Exposición permanente:  
COLECCIÓN FÉLIX REVELLO DE TORO  
Horario: De 10:00 a 14:00 h.

### CALLE ALCAZABILLA

12:00 h. a  
15:30 h.

### LA FERIA MÁGICA CERVANTINA JUEGOS. TALLERES. CUENTACUENTOS. TEATRO. TÍTERES. MAGIA...

La Fábrica de la Magia, Babalú, La Carpa, Alberto Díaz de la Quintana, La Pili, Pata Teatro y Acuario Teatro.

### PLAZA DE TOROS LA MALAGUETA

19:00 h.

### CORRIDA DE TOROS

Toros de Victoriano del Río

ENRIQUE PONCE  
JOSÉ MARÍA MANZANARES  
CAYETANO

### REAL DE LA FERIA

12:00 h. a  
20:00 h.

### PASEO DE ENGANCHES Y CABALLOS

ITINERARIO OFICIAL POR EL RECINTO

14:00 h.

### CASETA MUNICIPAL DEL FLAMENCO Y LA COPLA

VANESA FERNÁNDEZ

16:00 h. y  
22:00 h.

### CENTRO DE EXHIBICIÓN ECUESTRE

C/ Antonio Rodríguez Sánchez, 39

ESPECTÁCULO ECUESTRE "MAGIA ECUESTRE"

22:00 h.

### CASETA MUNICIPAL INFANTIL

FESTIVAL INFANTIL "La Feria Mágica"

LA CARPA TEATRO  
Espectáculo: "Alonso y Sancho, unos fantásticos amigos"

22:00 h.

### CASETA DE LOS VERDIALES

FIESTA MALAGUEÑA DE VERDIALES

PANDA LOS MORAŞ. Estilo Almogía. De 22:00 a 02:00 h.  
PANDA ARROYO GÁLICA. Estilo Montes. De 23:00 a 03:00 h.

22:30 h.

### EXPLANADA DE LA JUVENTUD

DJ SALAS  
LES CASTIZOS

22:30 h.

### CASETA MUNICIPAL DEL FLAMENCO Y LA COPLA

FINAL X CERTAMEN DE CANCIÓN ESPAÑOLA  
"CIUDAD DE MÁLAGA"

Organizado por la Asoc. Cultural Amigos de la Copla

23:00 h.

### AUDITORIO MUNICIPAL

Muestra de Bailes Malagueños y Flamencos (22:30h.)  
Grupos de la Asoc. Las Marengas de Lourdes Thomasa  
y los grupos de la Asoc. 320 Viviendas de José y Encarna  
**GRAN GALA**

Justo Gómez  
HUECCO

## SÁBADO 20 AGOSTO

### CENTRO HISTÓRICO DE LA CIUDAD

#### FERIA DEL CENTRO

**12:00 h. PLAZA DE LA MERCED**

FESTIVAL INTERCULTURAL DE MÚSICA Y DANZA  
"Más malagueños, más culturas"

#### ANIMACIÓN PLAZAS CENTRO HISTÓRICO

**Plaza de la Constitución.** SONIKÉ. De 13:00 a 18:00 h.  
**Plaza Uncibay.** MONEY MAKERS. De 15:00 a 18:00 h.  
**Plaza Mitjana.** GRUPO ALBOREÁ. De 15:00 a 18:00 h.  
**Plaza Las Flores.** FREE SOUL BAND. De 15:00 a 18:00 h.  
**Plaza del Obispo.** MR. PROPER. De 15:00 a 18:00 h.  
**Plaza de San Pedro Alcántara.**  
GRUPO FLAMENCO MERCED. De 13:00 a 15:00 h.  
TOCATA COVERS. De 15:00 a 18:00 h.

**13:00 h. CALLE MARQUÉS DE LARIOS  
FIESTA DE VERDIALES**

PANDA 1ª DE BENAGALBÓN. De 13:00 a 16:00 h.  
PANDA RAÍCES DE ALMOGÍA. De 14:00 a 17:00 h.

**13:30 h. FLAMENCO EN FERIA  
PEÑA JUAN BREVA. C/ Ramón Franquelo, 4**

#### FUNDACIÓN PICASSO-MUSEO CASA NATAL

**Plaza de la Merced, 15**

Casa Natal de Picasso

Exposición: PICASSO: MOMENTOS DECISIVOS

**Plaza de la Merced, 13**

Exposición: PICASSO: EL CANTO DE LOS SIGNOS

Horario: de 09:30 a 20:00 h.

#### CENTRE POMPIDOU MÁLAGA

**Pasaje Doctor Carrillo Casaux. Muelle 1. Puerto de**

**Málaga**Exposición: EL NUEVO REALISMO

Horario: De 11:00 a 22:00 h.

#### MUSEO DEL PATRIMONIO MUNICIPAL

**Salas de La Coracha, Paseo de Reding, 1.**

Exposición permanente fondos del Patrimonio Municipal

Exposición: TIEMPO DE LUZ Y ROSAS:

MUJERES ARTISTAS VISUALES EN ANDALUCÍA

Exposición: RAFAEL BEJARANO. ARTE E HISTORIA

Horario: De 10:00 a 14:00 y 18:00 a 21:00 h.

#### CENTRO DE ARTE CONTEMPORÁNEO DE MÁLAGA

**C/ Alemania**

Exposiciones: RICHARD LONG. COLD STONES

PILAR ALBARRACÍN. RITOS DE FIESTA Y SANGRE

MISS VAN

Horario: De 10:00 a 14:00 y de 17:00 a 21:00 h.

#### MUSEO CARMEN THYSSEN MÁLAGA

**C/ Compañía, 10**

Exposición permanente:

COLECCIÓN CARMEN THYSSEN-BORNEMISZA

Exposición: REFLEJOS DEL POP

Horario: De 10:00 a 20:00 h.

#### MUSEO REVELLO DE TORO

**C/ Afligidos, 5**

Exposición permanente:

COLECCIÓN FÉLIX REVELLO DE TORO

Horario: De 10:00 a 20:00 h.

## SÁBADO 20 AGOSTO

### CALLE ALCAZABILLA

12:00 h. a  
15:30 h.

#### **LA FERIA MÁGICA CERVANTINA** JUEGOS. TALLERES. CUENTACUENTOS. TEATRO. TÍTERES. MAGIA...

La Fábrica de la Magia, Babalú, La Carpa, Alberto Díaz de la Quintana, La Pili, Pata Teatro y Acuario Teatro.

### PLAZA DE TOROS LA MALAGUETA

19:00 h.

#### **CORRIDA DE TOROS**

Toros de Núñez del Cuvillo

MORANTE DE LA PUEBLA  
ALEJANDRO TALAVANTE  
MIGUEL ÁNGEL PERERA

### REAL DE LA FERIA

12:00 h. a  
20:00 h.

#### **PASEO DE ENGANCHES Y CABALLOS**

ITINERARIO OFICIAL POR EL RECINTO

16:00 h. y  
22:00 h.

#### **CENTRO DE EXHIBICIÓN ECUESTRE**

C/ Antonio Rodríguez Sánchez, 39

ESPECTÁCULO ECUESTRE "RITMO A CABALLO"

14:00 h.

#### **CASETA MUNICIPAL DEL FLAMENCO Y LA COPLA**

CHATO MÁLAGA  
GRUPO FLAMENCO "MALAGUEÑAS"

22:00 h.

#### **CASETA MUNICIPAL INFANTIL**

FESTIVAL INFANTIL "La Feria Mágica"

MUNDO SAMADRY  
Espectáculo: "Historias locas medievales"

22:00 h.

#### **CASETA DE LOS VERDIALES** FIESTA MALAGUEÑA DE VERDIALES

PANDA RAÍCES DE LOS MORAS.  
Estilo Almogía. De 22:00 a 02:00 h.  
PANDA 1ª DE COMARES. Estilo Comares. De 23:00 a 03:00 h.

22:30 h.

#### **EXPLANADA DE LA JUVENTUD**

DJ SALAS  
ELPHOMEGA

23:00 h.

#### **CASETA MUNICIPAL DEL FLAMENCO Y LA COPLA**

ANTONIO DE CANILLAS  
RAUL PALOMO  
CELIA

23:00 h.

#### **AUDITORIO MUNICIPAL**

Muestra de Bailes Malagueños y Flamencos  
Escuela de María Pérez y los grupos de José y Encarna  
**GRAN GALA**  
MARTA SÁNCHEZ

**FERIA 2016**  
**DE MÁLAGA**

**CENTRO HISTÓRICO DE LA CIUDAD**

**FUNDACIÓN PICASSO-MUSEO CASA NATAL**

Plaza de la Merced, 15

Casa Natal de Picasso

Exposición: PICASSO: MOMENTOS DECISIVOS

Plaza de la Merced, 13

Exposición: PICASSO: EL CANTO DE LOS SIGNOS

Horario: de 09:30 a 20:00 h.

**CENTRE POMPIDOU MÁLAGA**

Pasaje Doctor Carrillo Casaux. Muelle 1. Puerto de Málaga

Exposición: EL NUEVO REALISMO

Horario: De 11:00 a 22:00 h.

**MUSEO DEL PATRIMONIO MUNICIPAL**

Salas de La Corcha, Paseo de Reding, 1.

Exposición permanente fondos del Patrimonio Municipal

Exposición: TIEMPO DE LUZ Y ROSAS:

MUJERES ARTISTAS VISUALES EN ANDALUCÍA

Exposición: RAFAEL BEJARANO. ARTE E HISTORIA

Horario: De 10:00 a 14:00 y 18:00 a 21:00 h.

**CENTRO DE ARTE CONTEMPORÁNEO DE MÁLAGA**

C/ Alemania

Exposiciones: RICHARD LONG. COLD STONES

PILAR ALBARRACÍN. RITOS DE FIESTA Y SANGRE

MISS VAN

Horario: De 10:00 a 14:00 y de 17:00 a 21:00 h.

**MUSEO CARMEN THYSSEN MÁLAGA**

C/ Compañía, 10

Exposición permanente:

COLECCIÓN CARMEN THYSSEN-BORNEMISZA

Exposición: REFLEJOS DEL POP

Horario: De 10:00 a 20:00 h.

**MUSEO REVELLO DE TORO**

C/ Afligidos, 5

Exposición permanente:

COLECCIÓN FÉLIX REVELLO DE TORO

Horario: De 10:00 a 14:00 h.

**PLAZA DE TOROS LA MALAGUETA**

19:00 h.

**CORRIDA DE REJONES**

Toros de Fermín Bohórquez

PABLO HERMOSO DE MENDOZA

DIEGO VENTURA

MANUEL MANZANARES

**CABALGATA HISTÓRICA**

20:00 h.

**Recreación de la entrada de los Reyes Católicos en nuestra ciudad.** Organizada por la Asociación Cultural Zegrí.

**Itinerario:** Ceremonia de entrega de llaves en la Plaza de la Aduana y desfile por Císter, Santa María, Molina Lario, Plaza del Obispo, Strachan, Torre de Sandoval, Bolsa, Marqués de Larios, Plaza de la Constitución, Granada, Plaza del Carbón, Plaza del Siglo, Molina Lario, Santa María, Císter, Plaza de la Aduana, Alcazabilla (Casa-Hermandad de Estudiantes).



LA GUÍA DE OCIO Y CULTURA DE MÁLAGA  
[www.malakao.es](http://www.malakao.es)